1823-1824

30 Μαρτίου – 18 Απριλίου 1823

Εργασίες της Β΄ Εθνοσυνέλευσης στο Άστρος της Κυνουρίας. Ψήφιση του *Νόμου της Επιδαύρου* (13 Απριλίου).

8-9 Αυγούστου 1823

Μάχη στο Κεφαλόβρυσο της Ευρυτανίας. Θάνατος του Μάρκου Μπότσαρη.

Ludwig Michael von Schwanthaler, *Ο Μπότσαρης επιτίθεται στο στρατόπεδο των Τούρκων στο Καρπενήσι*, τοιχογραφία
Βουλή των Ελλήνων

Νοέμβριος 1823 – Μάιος 1824

1ος εμφύλιος πόλεμος της Επανάστασης.

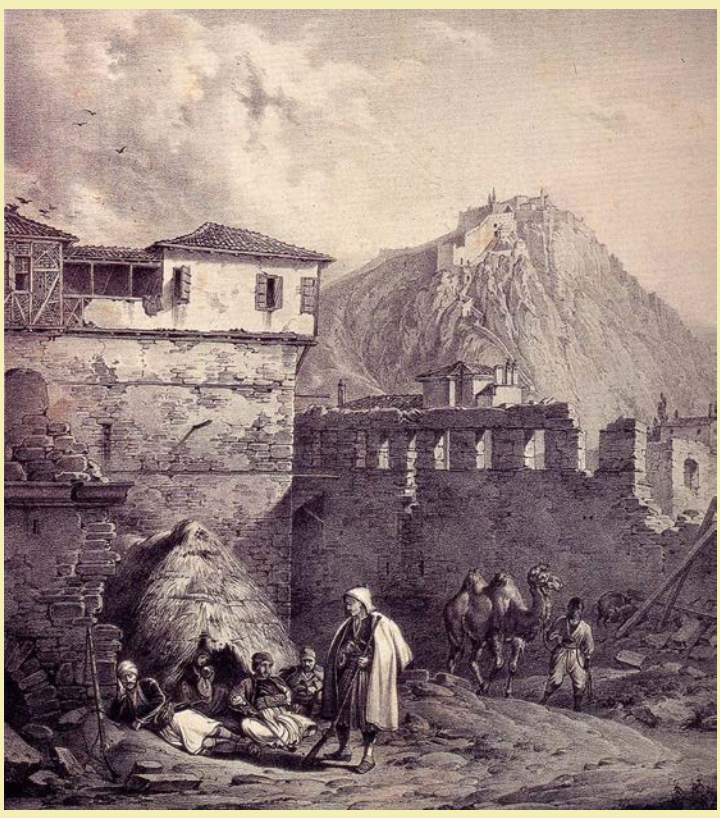

Karl Krazeisen, *Το Παλαμήδι με ένα τμήμα του Ναυπλίου*, 1828, λιθογραφία
Εθνική Πινακοθήκη – Μουσείου Αλεξάνδρου Σούτζου

24 Δεκεμβρίου 1823 – 7 Απριλίου 1824

Άφιξη, παραμονή και θάνατος του Λόρδου Βύρωνα στο Μεσολόγγι.

Θεόδωρος Βρυζάκης, *Η υποδοχή του Λόρδου Βύρωνα στο Μεσολόγγι*, 1861, λάδι σε μουσαμά
Δωρεά Πανεπιστημίου, Εθνική Πινακοθήκη – Μουσείο Αλεξάνδρου Σούτζου

8, 21 Ιουνίου 1824

Καταστροφές της Κάσου και των Ψαρών από τους Τουρκοαιγυπτίους.

Νικόλαος Γύζης, *Μετά την καταστροφή των Ψαρών*, π. 1896-1898, λάδι σε μουσαμά
Κληροδότημα Ελένης Α. Χρηστομάνου, Εθνική Πινακοθήκη – Μουσείο Αλέξανδρου Σούτζου

5, 29 Αυγούστου 1824

Μεγάλες νίκες των Ελλήνων στις ναυμαχίες της Μυκάλης και του Γέροντα (στα ανοιχτά της Κω) υπό τους Γεώργιο Σαχτούρη και Ανδρέα Μιαούλη.

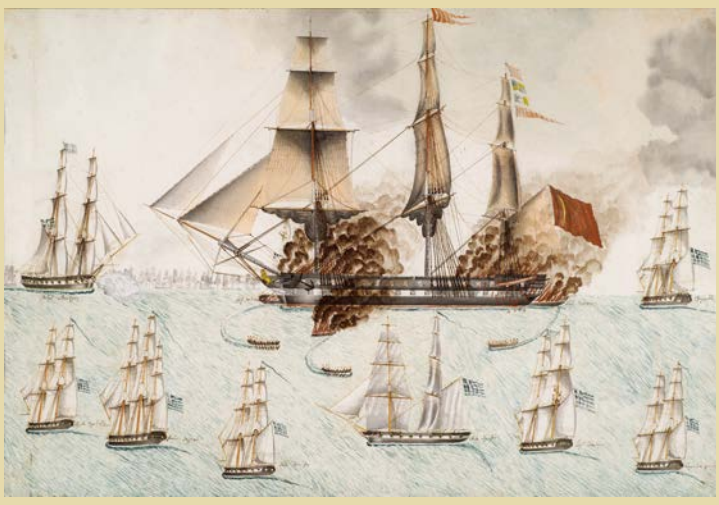

Γ. Κ. Μιχαήλ, *Η ναυμαχία του Γέροντα*, υδατογραφία
Μουσείο Μπενάκη

Οκτώβριος 1824 – 6 Φεβρουαρίου 1825

2ος εμφύλιος πόλεμος της Επανάστασης.

18 Φεβρουαρίου, 26 Απριλίου, 20 Μαΐου 1825

Απόβαση των αιγυπτιακών στρατευμάτων του Ιμπραήμ πασά στη Μεθώνη και νίκες τους επί των επαναστατών στη Σφακτηρία και το Μανιάκι. Θάνατος του Παπαφλέσσα.

Μάιος – Δεκέμβριος 1825

Ο Ιμπραήμ λεηλατεί μεγάλο μέρος της Πελοποννήσου.

Ludwig Michael von Schwanthaler, *Λεηλασία της Πελοποννήσου από τον Ιμπραήμ πασά*, τοιχογραφία
Βουλή των Ελλήνων